お寺でハーバリウム教室

クリスタルアクアリウム・デコディフューザー

こんにちは！築地本願寺の隣にある浄土真宗本願寺派のお寺、法重寺（ほうじゅうじ）です。
講師であり、僧侶である Nayu 先生をお呼びして教室を行います！
お気軽にお申し込みください。

HOJYUJI TERAKOYA

HP → https://www.hojyuji.com/　Instagram → @ hojyuji

ハーバリウム教室

フリーレッスン
1 本 3000 円　2 本 5000 円　3 本 7000 円
ボールペン　1 本　1500 円
ディプロマ認定講座 25,000 円（2 時間半）
※材料費、ディプロマ発行代込み

クリスタル・アートリウム ® 教室

フリーレッスン　3,500 円 ~
ディプロマ認定講座　30,000 円（3 時間）
※材料費、ディプロマ発行代込み

デコディフューザー教室

フリーレッスン　4500 円～
ディプロマ認定講座　24,000 円（2~3 時間）
※材料費、ディプロマ発行代込み

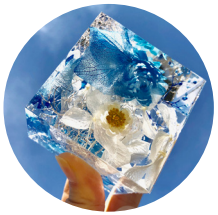

※料金は税別価格です。

詳細とレッスン日は BLOG → https://ameblo.jp/belcia-flower/
Instagram → @herbarium_belcia_flower
にてお知らせします。

申込やご質問は LINE にて　@ zhs2909s
Instagram の DM でも大丈夫です♬

講師紹介

“楽しく丁寧に美しく”をもっとうに築地・銀座でハーバリウム教室を開いております。中央区では第 1 号のハーバリウム教室です。資格も取得出来ますし、好きに作れるフリーレッスンを始め、ハーバリウムディフューザーやボールペンなどのレッスンも行っております！一児の母ですので娘も参加させていただくと思います。お子様連れも大歓迎です♪気になる点は気軽にご質問ください♩

Nayu 先生

資格
ハーバリウムコーディネーター資格
デコディフューザー認定講師
クリスタルアートリウム認定講師

アクセス

〒 104-0045
東京都中央区築地 3-17-10
法重寺 1 階【入り口は築地本願寺南門側】

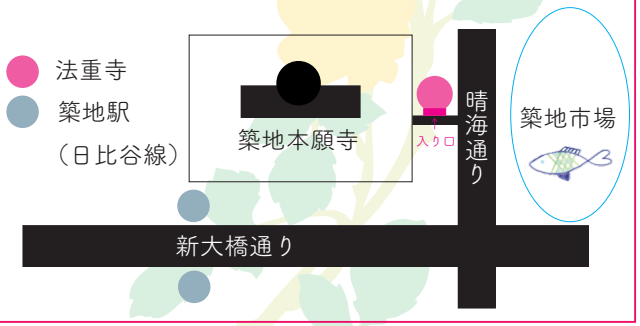

（最寄駅）〇営団日比谷線・築地駅徒歩 3 分 〇都営大江戸線・築地市場駅徒歩 5 分 〇都営浅草線・東銀座駅徒歩 5 分【晴海通り沿い・築地本願寺の隣】